Усходні гараскоп на наступны тыдзень

АВЕН. Панядзелак рэкамендуецца правесці без мітусні і спешкі, карыстаючыся пладамі поспехаў, дасягнутых раней. Новыя справы можна пачынаць з аўторка, тым больш што ваша сабранасць дазволіць тварыць цуды. Шанцаванне ў дробязях стане прычынай аптымістычных настрояў, што таксама вельмі садзейнічае павышэнню працаздольнасці. Серада дасць магчымасць пакінуць многія праблемы ў мінулым. У чацвер і пятніцу паспрабуйце засцерагчы сябе ад непатрэбных размоў і кантактаў. Субота складзецца ўдала, калі вы праявіце актыўнасць, а не праведзяце выхадныя на канапе.

ЦЯЛЕЦ. Час хоць бы злёгку абнавіць свой імідж, гэта будзе спрыяць кар'ернаму прасоўванню. Сканцэнтруйце ўвагу на працы, магчыма раптоўнае павелічэнне нагрузкі, з'яўленне новых абавязкаў. Важна праявіць сябе з лепшага боку. У пятніцу можаце быць занадта рэзкімі ў меркаваннях, што пагражае сваркай. У суботу вас можа наведаць выдатная ідэя ў галіне фінансаў.

БЛІЗНЯТЫ. Паспрабуйце прывесці эмоцыі ў парадак і не кідайцеся ў крайнасці. Вас чакае прыемнае падарожжа, адкрыццё новых месцаў. Яркія ўражанні будуць мяняцца як у калейдаскопе. Выдатны час для дзелавых паездак і сустрэч з сябрамі. Вы ўступаеце ў новую фазу і ў рамантычных адносінах. У выхадныя зможаце добра адпачыць і адчуць гармонію з сабой і са светам.

РАК. Будзеце лёгкія на ўздым, актыўныя і больш нецярплівыя, чым звычайна. Павысіцца агульны тонус і палепшыцца настрой. У панядзелак справы могуць пайсці не так, як вы планавалі, таму неабходна выправіць памылкі, якія дапусцілі раней. У пятніцу будзьце асцярожныя пры зносінах, бо людзі не заўсёды кажуць тое, што думаюць. У суботу парада, атрыманая ад блізкага чалавека, дапаможа знайсці выхад з тупіка ў асабістым жыцці.

ЛЕЎ. На гэтым тыдні шум і мітусня вялікіх кампаній будзе гнясці вас. Пашукайце магчымасць правесці максімум часу ў спакойнай абстаноўцы. У аўторак, перш чым вырашаць нейкую праблему, разгледзьце яе больш уважліва. Не выключана, што ваша ўспрыманне сітуацыі зменіцца і рашэнне запатрабуе зусім іншага падыходу. У чацвер давядзецца адстойваць свае ідэі. Будзе магчымасць умацаваць аўтарытэт. Не забывайце чаргаваць працу з адпачынкам.

ДЗЕВА. Вялікая імавернасць поспехаў у кар'еры і асабістым жыцці. Але не варта спяшацца і выбіраць дэвіз «усё ці нічога». Спачатку неабходна праверыць свае амбіцыі рэальнымі справамі. Падтрымайце ідэі начальства і не скупіцеся на карысныя парады калегам. Праца, вядома, не заўсёды такая прыемная, як пяшчотныя позіркі, але карысці ад яе ўсё ж такі значна больш. І памятайце: нешматслоўнасць у пэўных сітуацыях можа тварыць цуды.

ШАЛІ. На гэтым тыдні самымі лепшымі лекамі ад жыццёвых расчараванняў будзе поўнае акунанне ў любімую працу пры наяўнасці такой. Не спрабуйце філасофстваваць і скардзіцца. Калі знойдзеце ў сабе сілы і аптымізм, будныя дні пройдуць спакойна і мерна. За важныя рашэнні і ўчынкі лепш брацца ў панядзелак і аўторак, калі супадуць вашы сілы і магчымасці. У адносінах з блізкімі людзьмі ёсць рызыка неразумення.

СКАРПІЁН. Спрыяльны час для новых пачынанняў і новых уражанняў. Каб паспяхова рухацца наперад, спатрэбіцца звярнуцца да інтуіцыі. Усе вашы геніяльныя ідэі могуць ажыццявіцца толькі пры падтрымцы навакольных. Нават самыя экстравагантныя з іх знойдуць станоўчы водгук. Вы будзеце з лёгкасцю арыентавацца нават у незнаёмым месцы, зможаце зачараваць усіх, каго толькі захочаце.

СТРАЛЕЦ. На гэтым тыдні нямала сіл давядзецца прыкласці ў працы, затое гэта прынясе дадатковы прыбытак. Не выключана, што наступіць вельмі важны перыяд у кар'еры. Праверце на жыццяздольнасць вашу стратэгію, пажадана, каб яна не адштурхоўвала навакольных. Паспрабуйце не пачынаць у аўторак ніякіх сур'ёзных праектаў, бо эмоцыі — не самы лепшы дарадца ў любой справе. Чацвер можа прынесці шмат мітусні, але затое вынік перасягне ўсе вашы чаканні. Гэта выдатны дзень для ўладжвання адносін са сваякамі.

КАЗЯРОГ. У пачатку тыдня можа падступна падкрасціся хандра: яна захопіць вас у палон і вы трапіце ў сетку дрэннага настрою. Напружаны рытм мінулага тыдня можа аказаць уплыў на працаздольнасць, а калі да існуючых абавязкаў дададуцца новыя, будзе цяжка з гэтым справіцца. У сераду не ўвязвайцеся ў інтрыгі — гэта не дадасць душэўнай раўнавагі. У выхадныя дні адпачніце ад мітусні і шуму.

ВАДАЛІЎ. Станоўчыя вынікі вашай дзейнасці прымусяць працаваць з нарастаючымі тэмпамі. Прафесійная сфера запатрабуе пільнай увагі і дадатковага часу, які давядзецца адабраць у асабістага жыцця. Так што магчымы канфлікты з другой палавінкай. У выхадныя дзеці могуць сапсаваць настрой, але не перажывайце, будзе даволі лёгка заклікаць іх да парадку.

РЫБЫ. Практычна ўвесь тыдзень будзе прысвечаны працы і дзелавым кантактам. Адчуеце, што знаходзіцеся ў самым віры падзей. Поспех у прафесійнай дзейнасці будзе спадарожнічаць, калі падыдзеце да працы з разумным кансерватызмам і вернасцю старым звычкам. Сітуацыя павінна стаць спрыяльнай да канца тыдня, што знойдзе адлюстраванне ў росце матэрыяльнага дабрабыту. А вось ніякай рамантыкі зоркі не абяцаюць.

СЁННЯ

Сонца

	Усход	Захад	Даўжыня дня
Мінск —	7.31	18.20	10.49
Віцебск —	7.23	18.08	10.45
Магілёў —	7.22	18.10	10.48
Гомель —	7.16	18.09	10.53
Гродна —	7.46	18.35	10.49
Брэст —	7.45	18.38	10.53

Месяц

Маладзік 9 кастрычніка. Месяц у сузор'і Стральца.

Імяніны

Пр. *Івана.*
К. *Вітольда, Серафіма, Яўстаха.*

Фота Алены ДАЎЖАНОК.

ЗАЎТРА

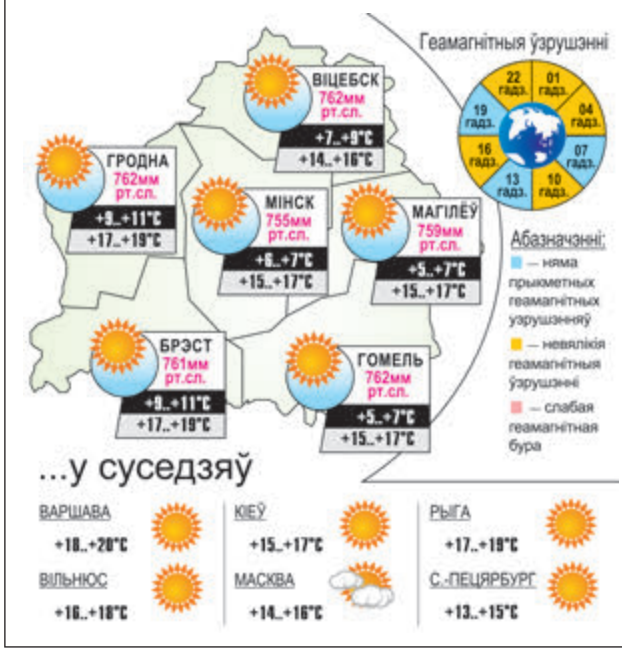

Даты Падзеі Людзі

12 КАСТРЫЧНІКА

1905 год — нарадзіўся (г. Мінск) Канстанцін Іосіфавіч Хмялеўскі, адзін з арганізатараў і кіраўнікоў Мінскага антыфашысцкага падполля ў Вялікую Айчынную вайну. Падчас акупацыі Мінска з верасня 1941 года ўдзельнічаў у арганізацыі падполля, разам з М. К. Каржанеўскім кіраваў падпольнай групай у Кастрычніцкім раёне, накіроўваў дзейнасць маладзёжна-камсамольскіх груп. З мая 1942-га — сакратар падпольнага Кастрычніцкага райкама КП(б) Б, з чэрвеня — член Мінскага гаркама КП(б) Б, начальнік аддзела па арганізацыі дыверсій, удзельнічаў у распаўсюджванні падпольнай газеты «Звязда». У кастрычніку 1942 года арыштаваны і пасля катаванняў расстраляны. Яго імем названа вуліца ў Мінску.

1913 год — нарадзіўся (г. Мінск) Уладзімір Паўлавіч Цяслюк, кінааператар і рэжысёр, заслужаны дзеяч мастацтваў Беларусі. У час Вялікай Айчыннай вайны — франтавы аператар, удзельнічаў у здымках фільмаў «Разгром нямецкіх войскаў пад Масквой», «Дзень вайны» і іншых. Яго кадры выкарыстаны ў кінаэпапеі «Вялікая Айчынная». З 1945 года на кінастудыі «Беларусьфільм» здымаў хроніку, дакументальныя і навукова-папулярныя фільмы. З 1960-х гадоў выступаў і як рэжысёр: фільмы «Сустрэча герояў Брэста», «Штрыхі да партрэта», «Край крынічны». Памёр у 1977 годзе.

1943 год — пад мястэчкам Леніна (Магілёўская вобласць) у складзе Заходняга фронту прыняла баявое хрышчэнне 1-я Польская пяхотная дывізія імя Т. Касцюшкі, сфарміраваная на тэрыторыі СССР.

1968 год — пачаліся XIX летнія Алімпійскія гульні ў Мехіка (працягваліся да 27 кастрычніка). Алімпійскімі чэмпіёнамі ў складзе зборнай каманды Савецкага Саюза сталі беларускія спартсмены Ларыса Петрык, Алена Бялова, Аляксандр Мядзведзь, Таццяна Самусенка, Рамуальд Клім, Юрый Смалякоў, Аляксей Ніканчаў, Віталь Пархімовіч.

Сусветны дзень яйка. Адзначаецца ў многіх краінах свету па ініцыятыве Міжнароднай асацыяцыі вытворцаў яек у другую пятніцу кастрычніка.

1428 год — пачалася аблога англічанамі Арлеана. Яна доўжылася сем месяцаў і стала паваротным пунктам у Стогадовай вайне паміж Англіяй і Францыяй і праславіла імя Жанны д'Арк.

1929 год — нарадзіўся Ралан Антонавіч Быкаў, савецкі і расійскі акцёр, рэжысёр тэатра і кіно, народны артыст СССР. Зняў фільмы «Увага, чарапаха!», «Аўтамабіль, скрыпка і сабака Клякса», «Пудзіла» і многія іншыя. Памёр у 1998 годзе.

1935 год — нарадзіўся Лучана Павароці, італьянскі спявак, адзін з самых папулярных оперных тэнараў XX стагоддзя. Памёр у 2007 годзе.

УСМІХНЕМСЯ

Дзяўчына, якая прыйшла на першае спатканне з бутэлькай гарэлкі, ужо выклікае сімпатыю.

Жонка — мужу:

— Ты нават не заўважыў, што я пафарбавалася!

— Ды заўважыў я, заўважыў! Гэты колер табе пасуе значна больш!

— А я НЕ пафарбавалася!

Можа быць, вяселле абышлося б і без бойкі, але маладыя пачалі нецярпліва ўскрываць канверты.

Бухгалтары дзеляцца на два тыпы:

— У акулярах.

— У вышуку.

Жонка западозрыла нядобрае, калі ў мяне дзве бляшанкі піва, набытыя пры ёй, не заканчваліся чатыры гадзіны.

— Ганначка, фуршэт — гэта калі рукамі?

— Вова, фуршэт — гэта калі стоячы!

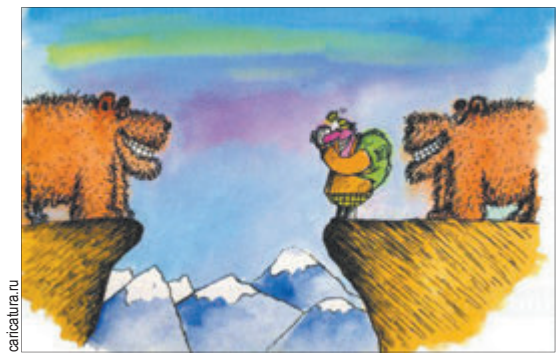

caricatura.ru

ЗВЯЗДА БЕЛАРУСКАЯ ГАЗЕТА

ЗАСНАВАЛЬНІКІ: Савет Рэспублікі Нацыянальнага сходу Рэспублікі Беларусь, Палата прадстаўнікоў Нацыянальнага сходу Рэспублікі Беларусь, Савет Міністраў Рэспублікі Беларусь

РЭГІСТРАЦЫЙНАЕ ПАСВЕДЧАННЕ НУМАР 2 АД 17 ЛЮТАГА 2009 ГОДА, ВЫДАДЗЕНАЕ МІНІСТЭРСТВАМ ІНФАРМАЦЫІ РЭСПУБЛІКІ БЕЛАРУСЬ.

Дырэктар — галоўны рэдактар СУХАРУКАЎ Павел Якаўлевіч.

РЭДАКЦЫЙНАЯ КАЛЕГІЯ: В. АНУФРЫЕВА (намеснік галоўнага рэдактара), Н. ДРЫНДРОЖЫК, Н. КАРПЕНКА (першы намеснік галоўнага рэдактара), А. ЛЯЎКОВІЧ (першы намеснік дырэктара), М. ЛІТВІНАЎ (намеснік галоўнага рэдактара), А. КЛЯШЧУК, Н. РАСОЛЬКА, С. РАСОЛЬКА, А. СЛАНЕЎСКІ (намеснік галоўнага рэдактара), В. ЦЕЛЯШУК.

Выдавец — Рэдакцыйна-выдавецкая ўстанова «Выдавецкі дом «Звязда».

НАШ АДРАС: 220013 г. Мінск, вул. Б. Хмяльніцкага, 10-а.

ТЭЛЕФОНЫ Ў МІНСКУ: прыёмнай – 287 19 19 (тэл./факс); аддзелаў: пісьмаў — 287 18 64, маркетынгу — 337 44 04, бухгалтэрыі: 287 18 81.

Аўтары апублікаваных матэрыялаў нясуць адказнасць за падбор і дакладнасць фактаў. Іх меркаванні не заўсёды супадаюць з меркаваннем рэдакцыі. Рэдакцыя па сваім меркаванні адбірае і публікуе адрасаваныя ёй пісьмы. Перадрук матэрыялаў, апублікаваных у «Звяздзе», толькі з дазволу рэдакцыі.

http://www.zviazda.by;
e-mail: info@zviazda.by,
(для зваротаў): zvarot@zviazda.by

ПРЫЁМ РЭКЛАМЫ тэл./факс: 287 17 79, e-mail: reklama@zviazda.by

Матэрыялы, пазначаныя гэтым значком, носяць рэкламны характар. Адказнасць за змест рэкламы нясуць рэкламадаўцы.

Газета аддрукавана ў Рэспубліканскім унітарным прадпрыемстве «Выдавецтва «Беларускі Дом друку». ЛП № 02330/106 ад 30.04.2004. 220013, Мінск, пр. Незалежнасці, 79. Выходзіць 5 разоў на тыдзень.

Тыраж 20.008. Індэкс 63850. Зак. № 3779.

Нумар падпісаны ў 19.30 11 кастрычніка 2018 года.

М 1 2 3 4 5 6 7 8 9 10 11 12
П 1 2 3 4 5 6 7 8 9 10 11 12